Просмотр снимков с USB-flash-накопитель

для компьютеров под управлением Microsoft WINDOWS 7 и новее

1. Убедитесь, что у вашего компьютера есть USB-порт type-A. Если у вас другой тип USB-порта, вы можете приобрести адаптер-переходник.

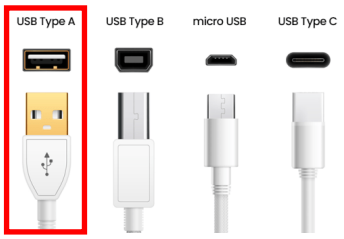

2. Вставьте USB-flash-накопитель в USB-порт.
3. Откройте программу «Проводник» (или «Мой компьютер» в более старых версиях).

4. В окне проводника найдите иконку USB-накопитель.

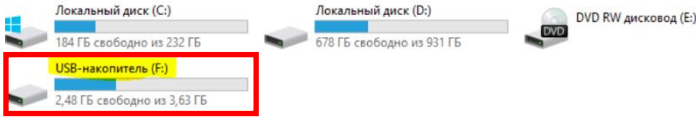

5. Дважды щелкните левой кнопкой мыши на значок USB или щелкните правой кнопкой мыши и выберите в контекстном меню опцию «Открыть»
6. После этого вы должны увидеть содержимое USB-накопителя, среди которого будет программа просмотрщик снимков «SYNGO FV».

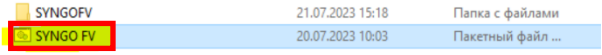

7. Запустите программу двойным щелчком левой кнопкой мыши по иконке. Если у вас отображается запрос на подтверждение нажмите «Да» или «Разрешить».
8. Произойдет установка программы. В окне запуска нажмите «OK». Программа запросит месторасположение снимков. Необходимо выбрать USB-накопитель и нажать «Открыть».

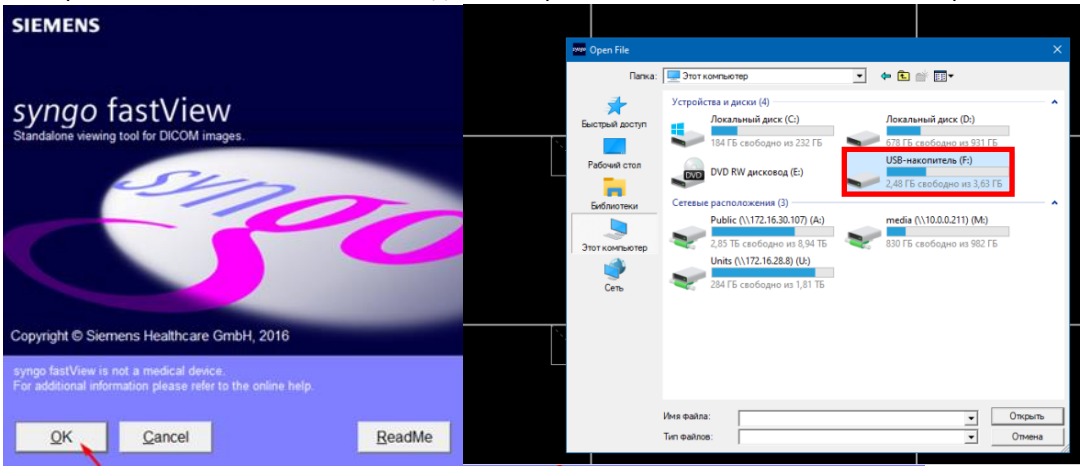
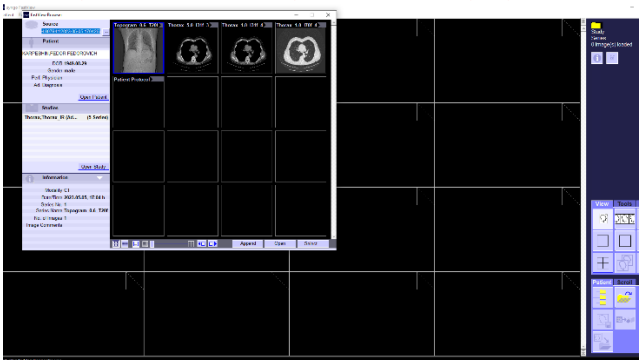
9. Далее программа начнет поиск и загрузку снимков для просмотра.
10. Не сворачивайте и не закрывайте окно программы, пока не загрузятся все снимки!